



GÎTES CHEZ ROGER - SEGONZAC - VALLÉE DE L'ISLE

GÎTES CHEZ ROGER - SEGONZAC

Location de vacances pour 4 personnes à Segonzac -
Vallée de l'Isle

<https://chez-roger-segonzac.fr>



Maxime GERVAISE

+33 5 53 90 41 05
+33 6 43 87 17 67

A Gîtes Chez Roger - Segonzac : Maxime Gervaise, 7 Route de la Fayardie 24600 SEGONZAC

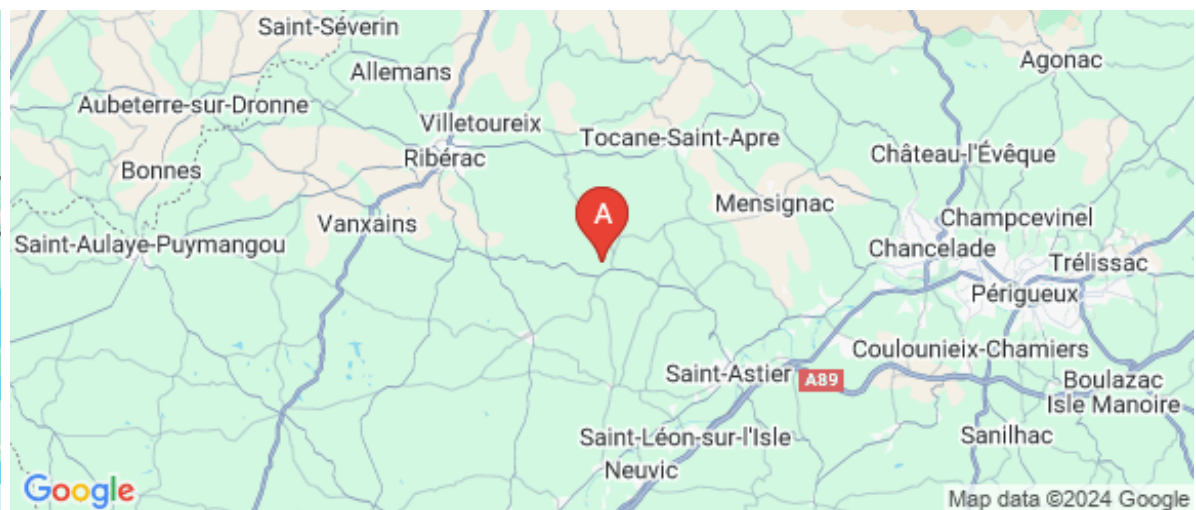



Gîtes Chez Roger - Segonzac



Maison



4

personnes
(Maxi: 4 pers.)



2

chambres



80

m2

Agréable maison de campagne en pierre, rénovée et décorée avec soins, dans un hameau calme à mi-chemin entre Saint-Astier et Ribérac. La maison se compose au rez-de-chaussée d'une cuisine, avec une grande cheminée, d'un salon avec un BZ, d'une salle d'eau, d'un WC. Les chambres se trouvent à l'étage : CH 1 en mezzanine (au-dessus du salon) : 1 lit 140 - CH 2 : 2 lits 90 et 1 lit gigogne. Devant la maison vous disposerez d'une agréable tonnelle ombragée par une glycine centenaire, d'un grand terrain non clos et d'un abri pour la voiture ou la moto.



Pièces et équipements

<i>Chambres</i>	Chambre(s): 2 Lit(s): 0	dont lit(s) 1 pers.: 3 dont lit(s) 2 pers.: 1
<i>Salle de bains / Salle d'eau</i>	Salle de bains avec douche Salle(s) d'eau (avec douche): 1	
<i>WC</i>	WC: 1 WC privés	
<i>Cuisine</i>	Cuisine Combiné congélation Four à micro ondes	Four
<i>Autres pièces</i>	Salon	
<i>Media</i>		
<i>Autres équipements</i>	Lave linge privatif	
<i>Chauffage / AC</i>	Cheminée	
<i>Exterieur</i>	Abri couvert Jardin privé Terrain non clos	Barbecue Salon de jardin
<i>Divers</i>		

Infos sur l'établissement



Communs

A proximité propriétaire

Habitation indépendante



Activités



Réseaux

Accès Internet



Stationnement

Parking



Services

Location de draps et/ou de linge

Nettoyage / ménage



Extérieurs

A savoir : conditions de la location

Arrivée

Départ

*Langue(s)
parlée(s)*

*Annulation/
Prépaiement/
Dépot de
garantie*

*Moyens de
paiement* Chèques bancaires et postaux Espèces

Ménage

*Draps et Linge
de maison*

*Enfants et lits
d'appoints* Lit bébé

*Animaux
domestiques* Les animaux sont admis.
Animaux admis sous conditions. A déterminer avec le
propriétaire.

Tarifs (au 19/12/24)

Gîtes Chez Roger - Segonzac

Tarifs en €:	Tarif 1 nuit en semaine (L, M, M, J, D)	Tarif 1 nuit en weekend (V ou S)	Tarif 2 nuits weekend (V+S)	Tarif 7 nuits semaine
du 01/05/2025 au 28/06/2025	50€		70€	290€
du 28/06/2025 au 30/08/2025	50€		70€	330€
du 30/08/2025 au 31/10/2025	50€		70€	290€

Mes recommandations

Guide Touristique

Carte Vélo Route Voie Verte

OFFICES DE TOURISME VALLÉE DE L'ISLE
WWW.TOURISME-ISLEPERIGORD.COM



Restaurant Le Saint-Aquilin

+33 5 53 07 00 03

Le Bourg 875 rue de la République

4.1 km

SAINT-AQUILIN



1

Au cœur du village, ce bar-restaurant est tenu par Eric et Gauthier. Fervents défenseurs de l'agriculture biologique et des produits locaux de qualité, ils proposent une cuisine bistronomique savoureuse, renouvelée au quotidien et au fil des saisons. Ouvert le midi du mardi au dimanche, le soir vendredi et samedi. La formule du jour servie en semaine au déjeuner, les mardi, mercredi, jeudi et vendredi, est très complète avec soupe, entrée, plat, dessert et café ! Le menu à découvrir le week-end se décline aussi à l'ardoise. Exemples de plats : - Crème de topinambours à l'huile de noisettes, écume de Cabécou du Périgord. - Noix de veau, sauce crémeuse au foie gras, potimarron rôti et polenta croustillante. - Tarte au chocolat et noix de Pécan caramélisées. Les + : - La formule du midi très complète - Le choix de vins au verre

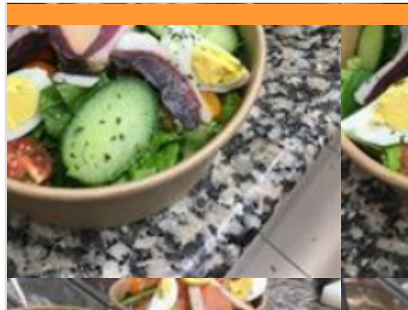

Restaurant Au Bon Accueil

+33 5 53 91 82 17

<https://www.aubonaccueil-svc.fr>

5.3 km

SAINT-VINCENT-DE-CONNÉZAC



2

Situé sur la route Mussidan-Ribérac, le restaurant Le Bon Accueil est juste à l'entrée du village de St Vincent de Connezac. Nous vous accueillons dans un cadre charmant et rustique. Cuisine traditionnelle en fonction des saisons et des produits locaux. Nous proposons également nos plats à emporter. Le restaurant est composé d'une grande salle (jusqu'à 80 couverts) pour des repas de groupes, fêtes de famille... et d'une terrasse. Bar, tabac, jeux de grattage et loto, babyfoot. Exemples de plats :- Escalope de foie gras à la crème de mûre. - Magret grillé Rossini flambé au pineau Les + :- la grande capacité de la salle de restaurant -les menus composés de produits issus de la région.



Centre de pilotage Moto Cross et Quad Ride-On

+33 6 32 67 07 06

Les Cinq Routes 2317 Route du Cros de la Nauve

<http://www.rideonmx.com>

5.2 km

CHANTERAC



1

École de pilotage motocross, super cross et quad. Labellisée École Française de Moto (EFM). Fédération Française de Motocyclisme (FFM). Tous niveaux, initiation, perfectionnement, préparation aux compétitions (Champion de France junior 2012 formé ici). Initiation dès 6 ans au quad et au moto cross sur différents parcours.



Paint Ball Red Impact

+33 6 95 40 60 43

4818 La Garde

<http://www.redimpakt.fr>

5.8 km

SIORAC-DE-RIBERAC



2

Le Paint Ball de Siorac vous accueille toute l'année sur réservation, sur un terrain boisé entièrement aménagé pour des moments extrêmes. Idéal pour vos sorties entre amis, famille, anniversaire...100% adrénaline. Différents scénarios vous sont proposés afin de rendre une partie de paintball agréable. Aire de pique nique, barbecue à disposition, café, hot-dog et frites. Terrain éclairé pour "nocturnes". Toilettes.



Aire de pique-nique de St Germain

à côté de la biscoterie La Chantéracoise

6.5 km

SAINT-GERMAIN-DU-SALEMBRE



3

En bordure du Salembre et à deux pas de la Biscoterie La Chantéracoise, aire de pique-nique ensoleillée (une table). Un petit coin sympathique situé sur le chemin de randonnée balisé "la balade des trois villages".

Mes recommandations (suite)

Guide Touristique

Carte Vélo Route Voie Verte

OFFICES DE TOURISME VALLÉE DE L'ISLE
WWW.TOURISME-ISLEPERIGORD.COM



Piscine couverte de Saint-Astier

+33 5 53 54 01 66
Rue Edith Piaf

8.3 km
SAINT-ASTIER



La piscine de Saint-Astier est une piscine de type tournesol, dont le toit en forme de coupole permet d'ouvrir le bassin par beau temps. Le bassin mesure 25 m et propose 4 couloirs de nage. Cette piscine propose de nombreuses activités : club de natation, plongée sous marine, hockey subaquatique, club de triathlon. Ouverte toute l'année sauf pour maintenance ponctuelle.



Boucle des Hameaux à Chantérac

+33 5 53 81 52 11
Le Bourg

2.7 km
CHANTERAC



Depuis le bourg de Chantérac et son église romane, la boucle des hameaux conduit à de beaux points de vue sur la vallée du Salembre en empruntant d'agréables sentiers ombragés. Elle permet la découverte de paysages variés et d'un patrimoine vernaculaire important.



Les Etangs de la Jemaye

+33 5 53 06 80 17 +33 5 53 90 03
10

13.5 km
LA JEMAYE



Le site du grand étang de la Jemaye, propriété du Conseil Général sur le canton de Ribérac, constitue un site naturel typique de la région de la Double: chapelet d'étangs, forêts étendues, prairies humides et parsemées,... Le site propose des activités très variées: chemins de randonnées, parcours de santé, sentier de découverte, baignades et commerces pendant la saison estivale. Surveillance de baignade assurée du 15 juin à fin août de 13h à 19h du lundi au vendredi et de 11h à 20h Week-end et fêtes. Le site a reçu le label Pavillon Bleu en 2015.



La Forêt du Vignoble

+33 5 53 81 04 90
243, chamin de la maison rose

25.1 km
BEAUPOUYET



La Forêt enchantée vous invite à découvrir un univers fantastique, avec plusieurs circuits enfants. Des histoires illustrées servent de fil conducteur et pimentent le parcours. De multiples décorations agrémentent les lieux ajoutant une touche fantastique au décor naturel. Un Labyrinthe Végétal, des parcours pédestres et VTT balisés, sont également disponibles toute l'année, à tout moment.



